

Basler Cyber-Police

Versicherungsantrag

Stand: Januar 2020



Vermittler-Name

E-Mail

Vermittler-Nr.

Versicherungsantrag Basler Cyber-Police

Antragsteller

Firmenname

Ansprechpartner

Straße, Nr.

PLZ, Ort

Tochterunternehmen mit selber Betriebsbeschreibung bitte auf separatem Blatt angeben.

Jahresumsatz
(max. 10 Mio. EUR)

EUR

davon online
(max. 1/3 des Jahresumsatzes)

EUR

Website

Vorversicherung

Versicherer

Vers.-Nr.

Ablauf

Gekündigt durch

Der Vertrag kann durch schriftliche Kündigung eines der Vertragspartner zum Ablauf der vereinbarten Laufzeit beendet werden. Die Kündigung muss spätestens drei Monate vor dem Ablauf zugegangen sein; andernfalls verlängert sich der Vertrag jeweils um ein Jahr. Der Vertrag endet zu dem im Versicherungsschein angegebenen Zeitpunkt ohne Kündigung, wenn die vereinbarte Laufzeit weniger als ein Jahr beträgt. Dies gilt nicht, wenn die Vertragsdauer nur deshalb weniger als ein Jahr beträgt, weil als Beginn der nächsten Versicherungsperiode ein vom Vertragsbeginn abweichender Termin vereinbart worden ist.

Beginn (00.00 Uhr)

Ablauf (00.00 Uhr)

Max. Laufzeit 36 Monate

Zahlungsweise:	1/1 <input type="checkbox"/>	Zuschlag: 0 %
	1/2 <input type="checkbox"/>	Zuschlag: 3 %
	1/4 <input type="checkbox"/>	Zuschlag: 5 %
	1/12 <input type="checkbox"/>	Zuschlag: 5 %

Die Prämie/Rate wird jeweils – ausgehend vom Monat des Ablaufdatums – zum 01. des Monats fällig, der der gewünschten Zahlungsweise entspricht.

TÄTIGKEITSBEREICH DES ANTRAGSTELLERS

BRANCHE	WKZ
<input type="checkbox"/> Apotheken	7501.045
<input type="checkbox"/> Baubetriebe	7501.037
<input type="checkbox"/> Bauhandwerker	7501.038
<input type="checkbox"/> Bauträger / Baubetreuer / Generalübernehmer	7501.036
<input type="checkbox"/> Bekleidungs-/Textilindustrie	7501.001
<input type="checkbox"/> Chemische Industrie	7501.003
<input type="checkbox"/> Druckereien / Vervielfältigungsbetriebe	7501.006
<input type="checkbox"/> Einzelhandel	7501.023
<input type="checkbox"/> Eisen- / NE-Metallindustrie	7501.008
<input type="checkbox"/> Elektro- / Elektronikindustrie	7501.009
<input type="checkbox"/> Feinmechanische Industrie	7501.010
<input type="checkbox"/> Freizeiteinrichtungen	7501.050
<input type="checkbox"/> Gaststätten, Restaurants, Discotheken	7501.070
<input type="checkbox"/> Gewerbliche Tierhaltung	7501.040
<input type="checkbox"/> Großhandel	7501.022
<input type="checkbox"/> Gummi- / Kunststoffindustrie	7501.004
<input type="checkbox"/> Handwerker	7501.024
<input type="checkbox"/> Holzindustrie	7501.011
<input type="checkbox"/> Journalisten, Bildreporter, Pressefotografen	7501.072
<input type="checkbox"/> Kfz-Betriebe	7501.035

BRANCHE	WKZ
<input type="checkbox"/> Labore	7501.029
<input type="checkbox"/> Land- und forstwirtschaftliche Betriebe	7501.039
<input type="checkbox"/> Lebens- / Futtermittelindustrie	7501.015
<input type="checkbox"/> Lederindustrie	7501.012
<input type="checkbox"/> (Sport-, Fitness-, Yoga-, Schul-)Lehrer	7501.049
<input type="checkbox"/> Maschinen- / Anlagen- / Kesselbau	7501.013
<input type="checkbox"/> Papierindustrie	7501.016
<input type="checkbox"/> Recycling / Abfallentsorgung	7501.017
<input type="checkbox"/> Reinigungsbetriebe	7501.071
<input type="checkbox"/> Rohstoffgewinnung	7501.002
<input type="checkbox"/> Schausteller	7501.051
<input type="checkbox"/> Schulen	7501.048
<input type="checkbox"/> Sonstige Gewerbebetriebe ¹	7501.025
<input type="checkbox"/> Sonstige Heilberufe ²	7501.046
<input type="checkbox"/> Spielhallen	7501.073
<input type="checkbox"/> Sport-/Fitnesscenter, Sonnenstudios, Badeanstalten	7501.074
<input type="checkbox"/> Steine und Erden ³	7501.018
<input type="checkbox"/> Tierärzte	7501.043
<input type="checkbox"/> Vereine	7501.047
<input type="checkbox"/> Werbeagenturen	7501.075

1 Hierunter fallen folgende Betriebe: Automatenaufsteller, Bekleidungsgerbereien, Bestattungsinstitute, Bootshäuser, Detekteien, Fotomodelle, Schauspieler, Künstler, Hundepflegesalons, Kunstmaler, Musiker, DJ, Schädlingsbekämpfer, Schornsteinfeger, Tagesmutter, Zeltverleih

2 Hierunter fallen folgende Betriebe: Altenpfleger, Chiropraktiker, Ergotherapeuten, Ernährungsberater, Fußpfleger, Heilpraktiker, Kosmetiker, Logopäden, Masseure, Motopäden, Physiotherapeuten, Tierheilpraktiker

3 Hierunter fallen u. a. Betonbetriebe, Keramik-, Glas-, Porzellanherstellung

Betriebsbeschreibung

Sonstige Informationen

Gewünschte Branche nicht dabei? Gerne erstellen wir Ihnen ein individuelles Angebot.



Ist das zu versichernde Unternehmen in einem der folgenden Bereiche tätig, erfolgt keine Zeichnung:

- Auskunfteien, Adress- und Datenhändler
- Behörden / staatliche Einrichtungen
- Betrieb von Rechenzentren
- Finanzinstitute (Banken, Kreditkartenunternehmen, Versicherungen)
- Flughäfen, Luftfahrtgesellschaften
- Internet-, Cloud-Service-Provider oder Telekommunikationsdienstleister
- IT-Betriebe, Softwarehersteller
- Krankenkassen
- Krankenhäuser
- Kritische Infrastruktur
- Online-Zahlungsplattformen, Zahlungsdienstleister
- Unternehmen der Rüstungsindustrie

KURZFRAGEBOGEN



Wird eine der folgenden Fragen mit „Nein“ beantwortet, erstellen wir Ihnen gerne ein individuelles Angebot

- 1 Der Versicherungsnehmer betreibt **keine** Tochterunternehmen oder Betriebsstätten im Ausland? Ja Nein
- 2 Der Versicherungsnehmer bearbeitet, speichert oder übermittelt im Jahr weniger als 10.000 Kreditkartendaten? Ja Nein
- 3 Es existieren Zugangskontrollen für informationsverarbeitende Systeme (z. B. Benutzerkennungen und ausreichend komplexe Passwörter)? Ja Nein
- 4 Es werden automatisch aktualisierte Antivirenprogramme und Firewalls eingesetzt? Ja Nein
- 5 Es existiert ein geregelter und/oder automatisierter Prozess zum Aufspielen von Updates, Patches und Servicepacks zur Schließung von Sicherheitslücken (Patch-Management)? Ja Nein
- 6 Informationsverarbeitende Systeme unterliegen einem mindestens wöchentlichen Sicherungsprozess zur Erstellung von Datensicherungen (Back-ups)? Ja Nein
- 7 In den letzten 5 Jahren sind **keine** Informationssicherheitsverletzungen (wie Hackerangriffe), Bedienfehler, Datenrechtsverletzungen oder Cyber-Erpressungen auf- oder eingetreten? Ja Nein



Für ein individuelles Angebot wenden Sie sich bitte an Ihren Ansprechpartner bei den Basler Versicherungen. Zur besseren Risikoeinschätzung benutzen Sie hierfür bitte den [Basler Cyber-Check BAS 8291](#).

WAHL DER VERSICHERUNGSSUMMEN

Sie können für jeden Hauptbaustein eine Versicherungssummenbegrenzung individuell wählen. Die höchste Versicherungssummenbegrenzung entspricht der Versicherungssumme.

Cyber-Kostenposition

Versicherungssummenbegrenzung in EUR	Jahresumsatz in EUR									
	100.000	250.000	500.000	750.000	1 Mio.	1,5 Mio.	2,5 Mio.	5 Mio.	7,5 Mio.	10 Mio.
50.000	70 <input type="checkbox"/>	75 <input type="checkbox"/>	83 <input type="checkbox"/>	91 <input type="checkbox"/>	99 <input type="checkbox"/>	109 <input type="checkbox"/>	120 <input type="checkbox"/>	138 <input type="checkbox"/>	155 <input type="checkbox"/>	179 <input type="checkbox"/>
100.000	97 <input type="checkbox"/>	104 <input type="checkbox"/>	114 <input type="checkbox"/>	126 <input type="checkbox"/>	137 <input type="checkbox"/>	151 <input type="checkbox"/>	166 <input type="checkbox"/>	191 <input type="checkbox"/>	215 <input type="checkbox"/>	247 <input type="checkbox"/>
250.000	136 <input type="checkbox"/>	146 <input type="checkbox"/>	160 <input type="checkbox"/>	176 <input type="checkbox"/>	192 <input type="checkbox"/>	211 <input type="checkbox"/>	233 <input type="checkbox"/>	268 <input type="checkbox"/>	301 <input type="checkbox"/>	346 <input type="checkbox"/>
500.000	171 <input type="checkbox"/>	183 <input type="checkbox"/>	202 <input type="checkbox"/>	222 <input type="checkbox"/>	242 <input type="checkbox"/>	266 <input type="checkbox"/>	293 <input type="checkbox"/>	337 <input type="checkbox"/>	379 <input type="checkbox"/>	436 <input type="checkbox"/>
750.000	193 <input type="checkbox"/>	208 <input type="checkbox"/>	228 <input type="checkbox"/>	251 <input type="checkbox"/>	274 <input type="checkbox"/>	301 <input type="checkbox"/>	331 <input type="checkbox"/>	381 <input type="checkbox"/>	428 <input type="checkbox"/>	493 <input type="checkbox"/>
1 Mio.	219 <input type="checkbox"/>	235 <input type="checkbox"/>	258 <input type="checkbox"/>	284 <input type="checkbox"/>	310 <input type="checkbox"/>	341 <input type="checkbox"/>	375 <input type="checkbox"/>	431 <input type="checkbox"/>	485 <input type="checkbox"/>	558 <input type="checkbox"/>

Cyber-Drittsschäden

Versicherungssummenbegrenzung in EUR	Jahresumsatz in EUR									
	100.000	250.000	500.000	750.000	1 Mio.	1,5 Mio.	2,5 Mio.	5 Mio.	7,5 Mio.	10 Mio.
50.000	47 <input type="checkbox"/>	51 <input type="checkbox"/>	54 <input type="checkbox"/>	58 <input type="checkbox"/>	62 <input type="checkbox"/>	69 <input type="checkbox"/>	76 <input type="checkbox"/>	87 <input type="checkbox"/>	98 <input type="checkbox"/>	112 <input type="checkbox"/>
100.000	66 <input type="checkbox"/>	71 <input type="checkbox"/>	76 <input type="checkbox"/>	82 <input type="checkbox"/>	87 <input type="checkbox"/>	96 <input type="checkbox"/>	106 <input type="checkbox"/>	121 <input type="checkbox"/>	137 <input type="checkbox"/>	157 <input type="checkbox"/>
250.000	93 <input type="checkbox"/>	100 <input type="checkbox"/>	107 <input type="checkbox"/>	115 <input type="checkbox"/>	123 <input type="checkbox"/>	135 <input type="checkbox"/>	149 <input type="checkbox"/>	171 <input type="checkbox"/>	193 <input type="checkbox"/>	222 <input type="checkbox"/>
500.000	108 <input type="checkbox"/>	116 <input type="checkbox"/>	125 <input type="checkbox"/>	134 <input type="checkbox"/>	144 <input type="checkbox"/>	158 <input type="checkbox"/>	174 <input type="checkbox"/>	200 <input type="checkbox"/>	225 <input type="checkbox"/>	259 <input type="checkbox"/>
750.000	117 <input type="checkbox"/>	126 <input type="checkbox"/>	136 <input type="checkbox"/>	146 <input type="checkbox"/>	156 <input type="checkbox"/>	172 <input type="checkbox"/>	189 <input type="checkbox"/>	217 <input type="checkbox"/>	244 <input type="checkbox"/>	281 <input type="checkbox"/>
1 Mio.	128 <input type="checkbox"/>	137 <input type="checkbox"/>	147 <input type="checkbox"/>	158 <input type="checkbox"/>	170 <input type="checkbox"/>	187 <input type="checkbox"/>	205 <input type="checkbox"/>	236 <input type="checkbox"/>	265 <input type="checkbox"/>	305 <input type="checkbox"/>

Cyber-Eigenschäden

Versicherungssummenbegrenzung in EUR	Jahresumsatz in EUR									
	100.000	250.000	500.000	750.000	1 Mio.	1,5 Mio.	2,5 Mio.	5 Mio.	7,5 Mio.	10 Mio.
50.000	135 <input type="checkbox"/>	155 <input type="checkbox"/>	175 <input type="checkbox"/>	196 <input type="checkbox"/>	218 <input type="checkbox"/>	251 <input type="checkbox"/>	282 <input type="checkbox"/>	339 <input type="checkbox"/>	389 <input type="checkbox"/>	458 <input type="checkbox"/>
100.000	178 <input type="checkbox"/>	205 <input type="checkbox"/>	230 <input type="checkbox"/>	259 <input type="checkbox"/>	288 <input type="checkbox"/>	331 <input type="checkbox"/>	372 <input type="checkbox"/>	447 <input type="checkbox"/>	514 <input type="checkbox"/>	604 <input type="checkbox"/>
250.000	227 <input type="checkbox"/>	261 <input type="checkbox"/>	293 <input type="checkbox"/>	330 <input type="checkbox"/>	366 <input type="checkbox"/>	421 <input type="checkbox"/>	474 <input type="checkbox"/>	569 <input type="checkbox"/>	654 <input type="checkbox"/>	769 <input type="checkbox"/>
500.000	298 <input type="checkbox"/>	343 <input type="checkbox"/>	386 <input type="checkbox"/>	434 <input type="checkbox"/>	482 <input type="checkbox"/>	554 <input type="checkbox"/>	623 <input type="checkbox"/>	748 <input type="checkbox"/>	860 <input type="checkbox"/>	1.010 <input type="checkbox"/>
750.000	347 <input type="checkbox"/>	399 <input type="checkbox"/>	449 <input type="checkbox"/>	505 <input type="checkbox"/>	561 <input type="checkbox"/>	645 <input type="checkbox"/>	726 <input type="checkbox"/>	871 <input type="checkbox"/>	1.002 <input type="checkbox"/>	1.177 <input type="checkbox"/>
1 Mio.	406 <input type="checkbox"/>	467 <input type="checkbox"/>	525 <input type="checkbox"/>	591 <input type="checkbox"/>	656 <input type="checkbox"/>	754 <input type="checkbox"/>	848 <input type="checkbox"/>	1.018 <input type="checkbox"/>	1.171 <input type="checkbox"/>	1.375 <input type="checkbox"/>

Eingaben zurücksetzen

DECKUNGSUMFANG

> Bedingungen und Versicherungsumfang

- Allgemeine Versicherungsbedingungen für die Cyberversicherung (BAS 8284/01.20)
- Leistungsübersicht zur Basler Cyber-Police (BAS 3465/01.20)
- Gesetzliche Bestimmungen

> Selbstbehalt

- 1.000 EUR
- 500 EUR (10 % Zuschlag)
- 2.500 EUR (10 % Abschlag)

Der Selbstbehalt findet keine Anwendung für Abwehrkosten im Rahmen der Drittschadendeckung (Teil C AVB Cyber) und für forensische Untersuchungen (Teil B Ziffer 1 AVB Cyber).

> Zeitlicher Selbstbehalt bei Betriebsunterbrechung

- 12 Stunden
- 6 Stunden (15 % Zuschlag)
- 24 Stunden (10 % Abschlag)

> Betriebsunterbrechung wegen Ausfall des Dienstleisters (Zuschlag 150 EUR)

Dienstleister

Versicherungsschutz besteht nur für namentlich genannte externe Dienstleister.
Versicherungssummenbegrenzung 50.000 EUR je Versicherungsfall und Versicherungsjahr.

> Cyber-Betrug (Zuschlag 350 EUR)

Versicherungssummenbegrenzung 50.000 EUR je Versicherungsfall und Versicherungsjahr.

Sofern gewünscht:

Bei Überweisungen über 10.000 EUR besteht ein verpflichtendes 4-Augenprinzip. Ebenso werden Mitarbeiter mit Überweisungsvollmacht mindestens halbjährlich zur Erkennung und Vermeidung von Betrugsmaschen, wie CEO-Fraud und Lieferanten-Betrug sensibilisiert. Ja Nein

Falls Sie „Nein“ ankreuzen, erstellen wir Ihnen gerne ein individuelles Angebot. Nutzen Sie hierfür bitte den Basler Cyber-Check BAS 8291.

> Haftzeit 12 Monate

> Nachhaftung 5 Jahre

> Rückwärtsdeckung unbegrenzt

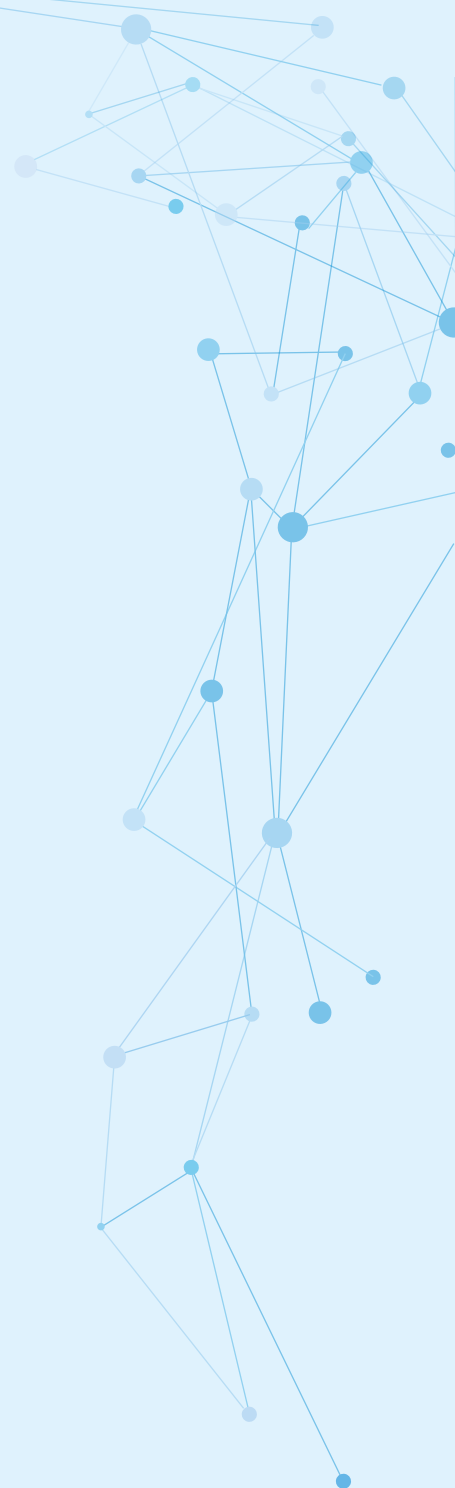

DECKUNGSUMFANG

>	Leistungspunkte	Unsere Leistungen	Gegen Zuschlag versicherbar
	Versicherungssummen für Vermögensschäden¹ → 50.000 EUR pauschal → bis zu 1 Mio. EUR pauschal	✓	✓
	Vermögensschäden durch Informationssicherheitsverletzungen bei analogen und elektronischen Daten (auch bei Bedienfehlern)	✓	
	Soforthilfe und Forensikkosten → auch im Fall von Cyber-Spionage	✓	
	Versicherte Kosten im Versicherungsfall → Benachrichtigungskosten und Callcenter-Leistungen → Krisenkommunikation und PR-Maßnahmen → Aufwendungen vor Eintritt des Versicherungsfalls → Systemverbesserungen nach einer Informationssicherheitsverletzung (VS 50.000 EUR) ²	✓	
	Cyber-Drittschadendeckung mit folgenden Deckungserweiterungen → rechtswidrige elektronische Kommunikation → E-Payment (VS 50.000 EUR) ² → Vertragsstrafe wegen der Verletzung von Geheimhaltungspflichten und Datenschutzvereinbarungen (VS 50.000 EUR) ² → vertragliche Schadenersatzansprüche → vertragliche Haftpflicht bei Datenverarbeitung durch Dritte → Rechtsverteidigungskosten	✓	
	Cyber-Eigenschadendeckung → Betriebsunterbrechung → Betriebsunterbrechung durch Ausfall von Dienstleistern (VS 50.000 EUR) ² → Mehrkosten → Wiederherstellung von Daten → Entfernung der Schadsoftware → Deckungserweiterungen <ul style="list-style-type: none"> – Cyber-Diebstahl <ul style="list-style-type: none"> • elektronischer Zahlungsverkehr (VS 50.000 EUR)² • Versand von Waren (VS 50.000 EUR)² • Telefonmehrkosten / erhöhte Nutzungsentgelte (VS 50.000 EUR)² – Cyber-Erpressung – Entschädigung mit Strafcharakter / Bußgelder (VS 50.000 EUR)² – Ersatz von IT-Hardware (VS 50.000 EUR)² – Cyber-Betrug (VS 50.000 EUR)² 	✓ ✓ ✓ ✓ ✓	✓ ✓
	Nachhaftung (5 Jahre)	✓	
	Rückwärtsdeckung (unbegrenzt)	✓	
	Repräsentantenklausel	✓	
	Auslandsschäden weltweit	✓	
	Vorrangige Versicherung	✓	

¹ 1-fach maximiert im Versicherungsjahr

² als Sublimit, 1-fach maximiert im Versicherungsjahr

PRÄMIEN

> Prämienberechnung
Cyber-Kostenposition
Cyber-Drittschäden
Cyber-Eigenschäden
Zuschlag Versicherungsschutz bei Betriebsunterbrechung wg. Ausfall des Dienstleisters
Zuschlag Cyber-Betrug
Zwischensumme
Zuschlag/Abschlag Selbstbehalt
Zuschlag/Abschlag zeitlicher Selbstbehalt bei Betriebsunterbrechung
Gesamt-Jahresnettoprämie
Zuschlag Ratenzahlung bei unterjähriger Zahlweise
Versicherungssteuer 19 %
Gesamt-Jahresbruttoprämie
Bruttoprämie gemäß Zahlweise

EUR
EUR
EUR
EUR
EUR
EUR
EUR
EUR
EUR
EUR
EUR
EUR
EUR
EUR
EUR
EUR

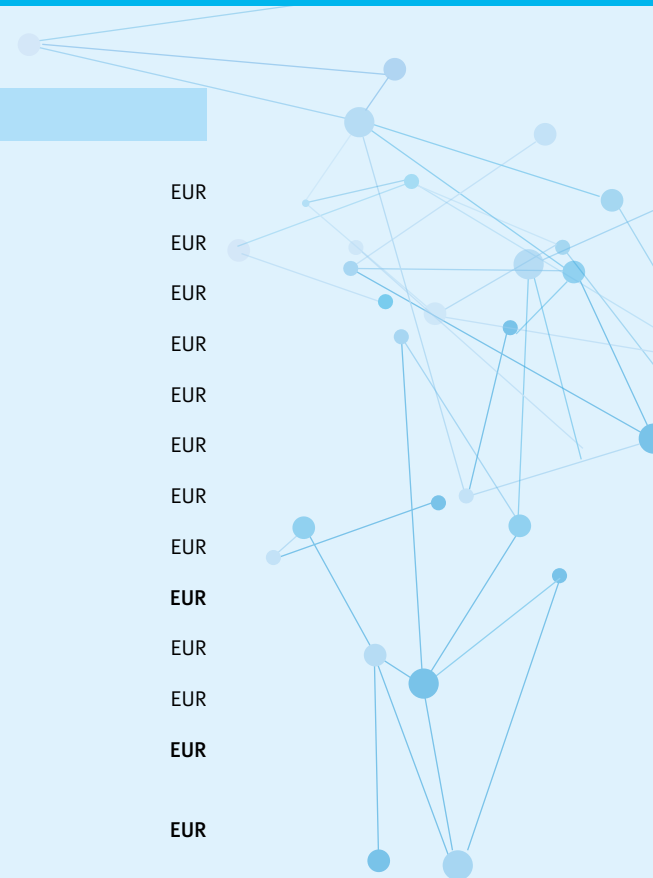

Wichtig für den Antragsteller!

Der ausgefüllte Antrag ist die Grundlage der Versicherung und wird Bestandteil des Versicherungsvertrags. Die vorstehend gemachten Risikoangaben sind vorvertragliche Angaben im Sinne der §§ 19 ff. Versicherungsvertragsgesetz (VVG). Die Mitteilung nach § 19 Absatz 5 VVG über die Folgen einer Verletzung der gesetzlichen Anzeigepflicht und Teil E Ziffer 11 AVB Cyber werden zur Kenntnis genommen.

Ich bestätige, die vorstehenden Fragen vollständig und wahrheitsgemäß beantwortet zu haben. Unrichtige oder unvollständige Angaben können zum Verlust des Versicherungsschutzes führen.

Bevor Sie diesen Antrag unterschreiben, lesen Sie bitte die Erklärungen und die allgemeinen Hinweise und Erläuterungen zum Versicherungsschutz und zu den Vertragsgrundlagen. Die Erklärungen enthalten das Merkblatt und die Einverständniserklärung zum Datenschutz, die Belehrung über das Widerrufsrecht und dessen Folgen sowie die Hinweise auf die Obliegenheiten vor Vertragsabschluss und im Schadenfall. Mit Ihrer Unterschrift erkennen Sie alle Erklärungen und Vertragsbestimmungen an. Die aufgeführten Erklärungen gelten als abgegeben. Eine Durchschrift des Antrags wird sofort nach der Unterzeichnung ausgehändigt.

Mir ist bekannt, dass der prämienpflichtige Versicherungsschutz vor Ablauf der Widerrufsfrist beginnt und frühestens mit Eingang des Widerrufs endet. Ich willige ein, dass meine Antrags- bzw. Versicherungsdaten (Name/Vorname/Geburtsdatum bzw. Firma, Straße/Hausnummer, PLZ/Ort) vor Vertragsabschluss zur Prüfung des Antrags und bei Bedarf im Verlauf der aktiven Geschäftsbeziehung zu Zwecken der Vertragsverwaltung und -abwicklung im Rahmen einer Bonitätsprüfung genutzt werden. Der Antragsteller erklärt sich damit einverstanden, dass die Basler Sachversicherungs-AG Schadenauskünfte bei dem Vorversicherer einholt.

Ich beantrage die Basler Cyber-Police gemäß obiger Angaben. Mir ist bekannt, dass die Annahme des Versicherers erst nach einer positiven Risikobeurteilung erfolgt.

Ort und Datum

Unterschrift des Antragstellers (ggf. mit Firmenstempel)

Ort und Datum

Unterschrift des Antragstellers (ggf. mit Firmenstempel)

ALLGEMEINE HINWEISE UND ERLÄUTERUNGEN ZUM VERSICHERUNGSSCHUTZ

- 1 Von den im Antrag aufgeführten Risiken gelten nur die als beantragt, für die Prämien berechnet sind oder die als mitversichert besonders gekennzeichnet sind.
- 2 Die Folgeprämie (einschließlich Versicherungssteuer) ist immer am 1. des Fälligkeitsmonats zu zahlen.
- 3 Die selbstständige Abgabe von Deckungszusagen ist den Vermittlern verboten und ohne rechtliche Wirkung für die Gesellschaft. Nebenabreden sind für die Gesellschaft nur dann verbindlich, wenn sie von ihr schriftlich genehmigt sind.
- 4 Soweit die bei „Vertragsgrundlagen“ genannten Bedingungen in Betracht kommen, werden sie dem Versicherungsschein beigelegt. Der Versicherungsnehmer kann jederzeit auf seine Kosten Abschriften der Erklärungen fordern, die er mit Bezug auf den Versicherungsvertrag abgegeben hat.
- 5 Monatliche Zahlungsweise ist ausschließlich im SEPA-Lastschriftverfahren möglich. Wird die Prämie in anderer Form gezahlt, so erfolgt automatisch Umstellung auf ¼-jährliche Zahlungsweise.

Die zu zahlende Prämie wird über Datenverarbeitungsprogramme errechnet. Deshalb können sich geringe Rundungsdifferenzen im Versicherungsschein bzw. in der Rechnungsschreibung ergeben.

- 6 Nebengebühren und Kosten (außer den gesetzlichen Abgaben) werden nicht erhoben.

Insbesondere sind die Versicherungsvertreter und Versicherungsmakler nicht berechtigt, ihrerseits von dem Versicherungsnehmer noch irgendwelche besonderen Gebühren oder Kosten für die Aufnahme des Antrags oder aus anderen Gründen zu erheben.